

# INFORME ECONÓMICO MENSUAL



Volumen No. 35

Guatemala, 30 de Noviembre 2015

Análisis Económico de ABG

## I. Comportamiento de la inflación

Al 30 de noviembre 2015 la Inflación total terminó en 2.51% y la Inflación Subyacente en 1.77%.

La inflación total se ha mantenido por debajo del límite inferior de la meta establecida para el 2015, según los parámetros establecidos para dicha variable; y en cuanto a la inflación subyacente también por debajo de esos límites al ubicarse en 1.77%.

La inflación total (2.51%) sigue manifestando que la actividad económica desde finales del 2014 se reporta constante influida principalmente por la estabilidad en los precios de los derivados del petróleo.

En cuanto a la subyacente la cual no incluye los productos que presionan los precios se mantiene muy cercana a la inflación total ya que algunos precios de los alimentos se ven compensados entre sí.

INFLACIÓN TOTAL Y SUBYACENTE  
VARIACIÓN INTERANUAL

IPC: BASE DICIEMBRE 2000 = 100  
2010 - 2014

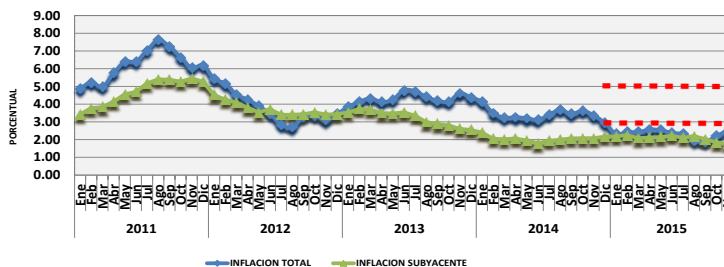

Fuente: Banco de Guatemala

## II. INDICE MENSUAL DE ACTIVIDAD ECONOMICA

Índice Mensual de la Actividad Económica (IMAE)

“La actividad económica medida por la estimación del IMAE, al mes de octubre de 2015, mostró un crecimiento de 4.6%<sup>1</sup> (3.8% en octubre de 2014). Dicho resultado se vio impulsado por la incidencia positiva que experimentaron, principalmente, las actividades económicas siguientes: Comercio al por mayor y al por menor; Agricultura, ganadería, caza, silvicultura y pesca; Industrias Manufactureras; Servicios privados; Intermediación financiera, seguros y actividades auxiliares; y Transporte, almacenamiento y comunicaciones.

La serie desestacionalizada<sup>2</sup> registró una variación de 0.6% en Octubre de 2015 respecto del mes anterior, en tanto que la tendencia ciclo registró una tasa de crecimiento interanual de 4.2%, menos dinámica que el mismo mes del año previo.”<sup>1</sup>

Índice Mensual de la Actividad Económica  
Variaciones Porcentuales Interanuales e Intermensuales  
Período: Enero 2011 - Octubre 2015

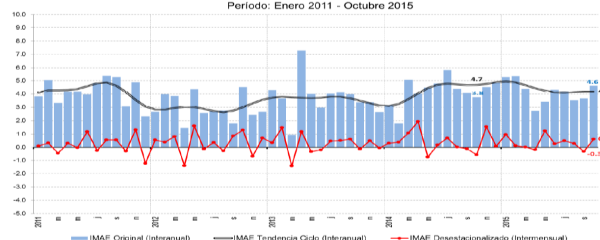

<sup>1</sup> Variación porcentual del IMAE, con base en la serie original.

## III. Índice de precios al consumidor –IPC-

El Índice de Precios al Consumidor a noviembre 2015 se ubicó en 121.16, registrando una variación mensual de -0.50%, con relación a noviembre del año anterior la variación fue de 0.47% y acumulada de 2.51%.

### 2.1 IPC Histórico base diciembre 2010

Gráfica 6

noviembre-2014 a noviembre-2015

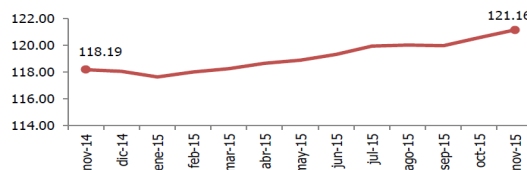

Fuente: Instituto Nacional de Estadística 2015

### Contenido:

|   |   |
|---|---|
| I. Comportamiento de la inflación             | 1 |
| II. Índice mensual de actividad económica     | 1 |
| III. Índice de precios al consumidor – IPC-   | 1 |
| IV. Reservas Monetarias Internacionales       | 2 |
| V. Tipo de cambio                             | 2 |
| VI. Ingreso de divisas por remesas familiares | 2 |

## IV. Reservas Monetarias Internacionales

En el 2014 la tendencia de las reservas manifestó un comportamiento estable. Al mes de noviembre de 2015 se registraron US\$7,421.7 millones disminuyendo en US\$142.7 millones con respecto al mes de octubre de 2015 (US\$7,564.4 millones). Con respecto al año anterior reporta un aumento de US\$368.2 millones.

RESERVAS MONETARIAS INTERNACIONALES NETAS  
AÑOS: 2009 - 2015  
MILLONES DE US\$

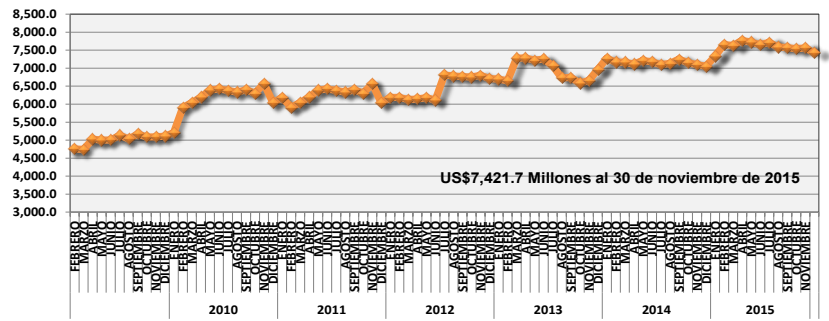

Fuente: Banco de Guatemala

## V. Tipo de cambio

A continuación se puede observar el comportamiento del dólar estadounidense con respecto al quetzal. El tipo de cambio comenzó en enero de 2015 con otra tendencia a la de otros años, incluso muy por debajo del observado a finales de enero 2008, Q7.71288 por US\$1. Para finales de noviembre de 2015 el tipo de cambio se ubicó en Q7.61230 por US\$1, manifestando estar levemente arriba del de noviembre de 2014.

COMPORTAMIENTO DEL TIPO DE CAMBIO  
AÑOS 2010 - 2015

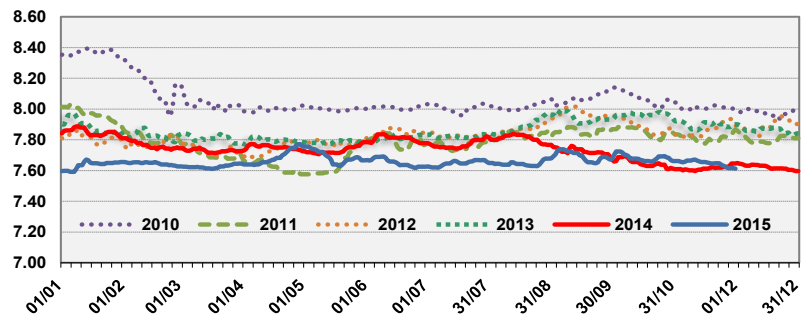

Fuente: Banco de Guatemala

## VI. Ingreso de divisas por remesas familiares

Las remesas familiares han registrado un moderado pero constante crecimiento, impulsadas por la mejora del sector laboral en los Estados Unidos de América. De acuerdo al Banco de Guatemala el crecimiento en las remesas familiares estimado para 2015 sería entre 6.3% y 8.7%. En lo registrado a noviembre de 2015, US\$508.7 millones, se manifiesta una baja de 12.86% de este rubro con respecto al mes de octubre de 2015 (US\$583.8 millones) y incremento de 27.72% con respecto a lo acumulado al mes de noviembre de 2014.

Guatemala: Ingreso de Divisas por Remesas Familiares  
Años: 2008 - 2015  
- En millones de US dólares -

|                | 2008           | 2009           | 2010           | 2011           | 2012           | 2013           | 2014           | 2015           |
|----------------|----------------|----------------|----------------|----------------|----------------|----------------|----------------|----------------|
| <b>TOTALES</b> | <b>4,314.7</b> | <b>3,912.3</b> | <b>4,126.8</b> | <b>4,378.0</b> | <b>4,782.7</b> | <b>5,105.2</b> | <b>5,544.1</b> | <b>5,686.9</b> |
| Enero          | 314.6          | 290.2          | 246.1          | 283.3          | 305.1          | 357.9          | 394.2          | 407.4          |
| Febrero        | 318.3          | 282.0          | 274.5          | 304.6          | 350.4          | 351.2          | 383.9          | 432.0          |
| Marzo          | 340.5          | 344.1          | 370.0          | 384.1          | 402.1          | 424.1          | 459.2          | 556.5          |
| Abril          | 385.3          | 339.7          | 344.4          | 371.3          | 419.0          | 451.2          | 490.7          | 503.8          |
| Mayo           | 398.0          | 332.6          | 357.0          | 415.3          | 451.6          | 477.0          | 494.1          | 519.0          |
| Junio          | 384.3          | 348.6          | 394.3          | 416.4          | 432.7          | 417.2          | 481.9          | 536.3          |
| Julio          | 409.7          | 365.6          | 384.6          | 349.8          | 422.1          | 445.8          | 509.7          | 573.7          |
| Agosto         | 373.5          | 337.4          | 377.4          | 409.6          | 441.4          | 456.3          | 476.8          | 527.3          |
| Septiembre     | 371.8          | 332.1          | 359.3          | 364.8          | 365.8          | 420.7          | 458.8          | 638.4          |
| Octubre        | 367.7          | 327.5          | 339.4          | 356.8          | 415.4          | 480.0          | 500.5          | 583.8          |
| Noviembre      | 311.7          | 287.9          | 331.4          | 343.5          | 368.0          | 376.6          | 398.3          | 508.7          |
| Diciembre      | 339.3          | 324.5          | 348.4          | 378.5          | 409.2          | 447.3          | 496.0          |                |

Fuente: Banco de Guatemala

INGRESO DE DIVISAS POR REMESAS FAMILIARES  
2008—2015  
- EN MILLONES DE US\$ DÓLARES -

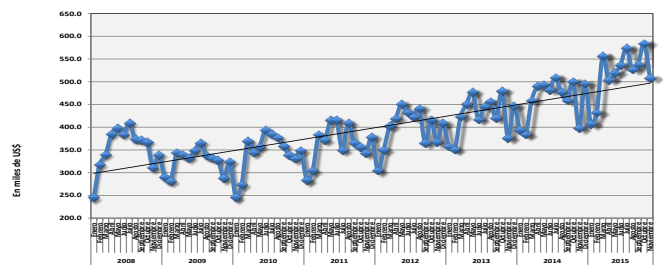

Fuente: Banco de Guatemala