

# INFORME ECONÓMICO MENSUAL



Volumen No. 40

Guatemala, 30 de abril 2016.

Análisis Económico de ABG

## I. Comportamiento de la inflación

Al 30 de abril 2016 la Inflación total terminó en 4.09% y la Inflación Subyacente en 1.40%.

La inflación total se ha mantenido por debajo del límite inferior de la meta establecida para el 2015, según los parámetros establecidos para dicha variable; y en cuanto a la inflación subyacente también por debajo de esos límites al ubicarse en 1.40%.

La inflación total (4.09%) sigue manifestando que la actividad económica desde finales del 2014 se reporta constante influida principalmente por la estabilidad en los precios de los materias primas

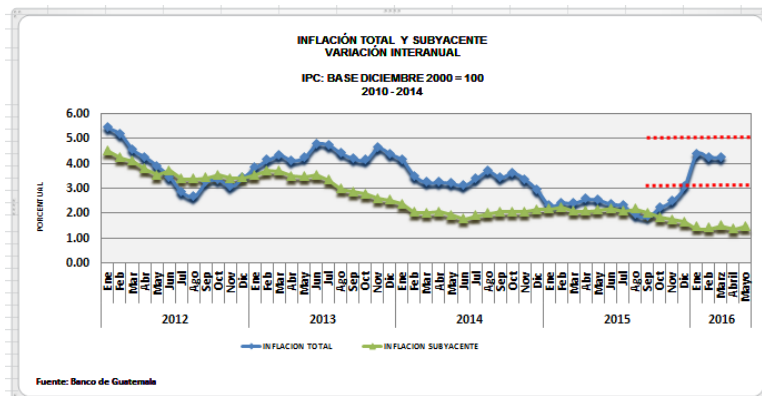

## II. INDICE MENSUAL DE ACTIVIDAD ECONOMICA

Índice Mensual de la Actividad Económica

Variaciones Porcentuales Interanuales e Intermensuales  
Período: Enero 2012 - Abril 2016

Índice Mensual de la Actividad Económica (IMAE) a abril de 2016

La actividad económica medida por la estimación del IMAE, a abril de 2016, mostró un crecimiento de 3.4% (3.0% en abril de 2015). Dicho resultado se vio impulsado por el comportamiento positivo que experimentaron, principalmente, las actividades económicas siguientes: Industrias Manufactureras; Comercio al por mayor y al por menor; Intermediación financiera, seguros y actividades auxiliares; Servicios privados; Transporte, almacenamiento y comunicaciones; y Suministro de Electricidad y captación de agua.

La serie desestacionalizada registró una variación de 0.2% en abril de 2016 respecto del mes anterior, en tanto que la tendencia ciclo registró una tasa de crecimiento interanual de 2.7%, menos dinámica que hace un año.

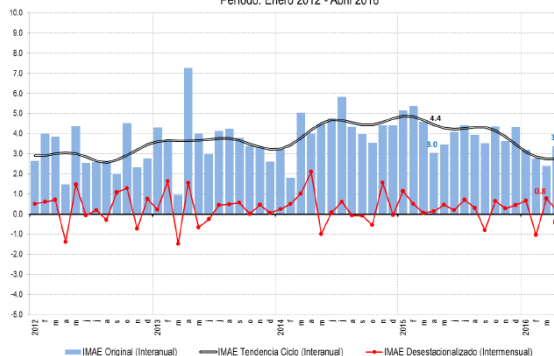

## III. Índice de precios al consumidor –IPC-

### 2.1 IPC Histórico base diciembre 2010

Gráfica 6  
abril-2015 a abril-2016

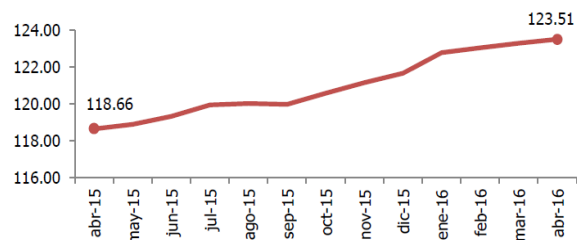

Fuente: Instituto Nacional de Estadística 2016

El Índice de Precios al Consumidor a abril 2016 se ubicó en 123.51, registrando una variación mensual de 0.17%, y con relación a abril del año anterior la variación fué de 4.09%.

### Contenido:

I. Comportamiento de la inflación	1
II. Índice mensual de actividad económica	1
III. Índice de precios al consumidor – IPC-	1
IV. Reservas Monetarias Internaciona-	2
V. Tipo de cambio	2
VI. Ingreso de divisas por remesas familiares	2

## IV. Reservas Monetarias Internacionales

En el 2014 la tendencia de las reservas manifestó un comportamiento estable. Al mes de abril de 2016 se registraron US\$7,675.3 millones una baja en US\$75.90 millones con respecto al mes de diciembre de 2015 (US\$7,751.2 millones).

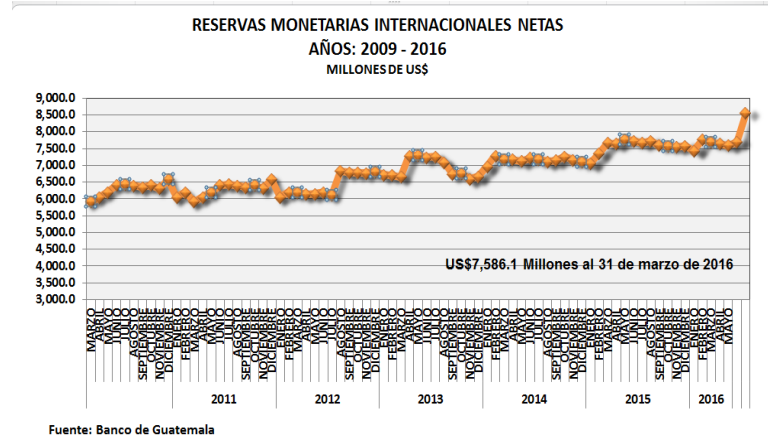

## V. Tipo de cambio

A continuación se puede observar el comportamiento del dólar estadounidense con respecto al quetzal. El tipo de cambio comenzó en enero de 2010 con una tendencia a la baja de otros años, incluso muy por debajo del observado a finales de enero 2008, Q7.71288 por US\$1. Para finales de abril de 2016 el tipo de cambio de ubico en Q7.73394 por US\$1.00, con tendencia a la baja.

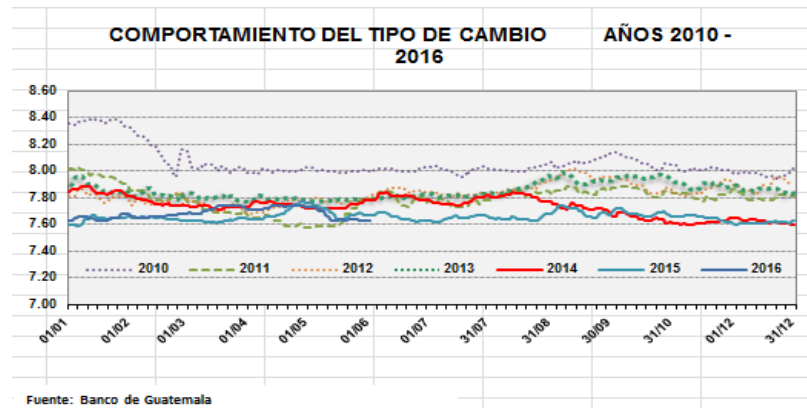

## VI. Ingreso de divisas por remesas familiares

Las remesas familiares han registrado un moderado pero constante crecimiento, impulsadas por la mejora del sector laboral en los Estados Unidos de América y el temor por la política migratoria de E.E.U.U. De acuerdo al Banco de Guatemala el crecimiento en las remesas familiares estimado para 2015 sería entre 6.3% y 8.7%. En lo registrado a abril de 2016, US\$609,311.8 millones, se manifiesta un incremento de 20.93% de este rubro con respecto al mes de abril de 2015 (US\$503,848.9 millones).

