

INFORME ECONÓMICO MENSUAL



Volumen No. 41

Guatemala, 31 de mayo 2016.

Análisis Económico de ABG

I. Comportamiento de la inflación

Al 31 de mayo de 2016 la Inflación total terminó en 4.36% y la Inflación Subyacente en 1.5%.

La inflación total se ha mantenido por debajo del límite inferior de la meta establecida para el 2015, según los parámetros establecidos para dicha variable; y en cuanto a la inflación subyacente también por debajo de esos límites al ubicarse en 1.50%.

La inflación total (4.36%) sigue manifestando que la actividad económica desde finales del 2014 se reporta constante influida principalmente por la estabilidad en los precios de los materias primas

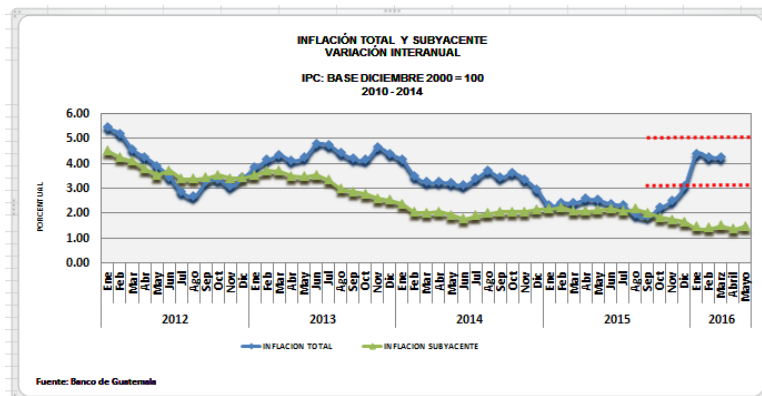

II. INDICE MENSUAL DE ACTIVIDAD ECONOMICA

Índice Mensual de la Actividad Económica

Variaciones Porcentuales Interanuales e Intermensuales
Período: Enero 2012 - Abril 2016

Índice Mensual de la Actividad Económica (IMAE) a abril de 2016

La actividad económica medida por la estimación del IMAE, a abril de 2016, mostró un crecimiento de 3.4% (3.0% en abril de 2015). Dicho resultado se vio impulsado por el comportamiento positivo que experimentaron, principalmente, las actividades económicas siguientes: Industrias Manufactureras; Comercio al por mayor y al por menor; Intermediación financiera, seguros y actividades auxiliares; Servicios privados; Transporte, almacenamiento y comunicaciones; y Suministro de Electricidad y captación de agua.

La serie desestacionalizada registró una variación de 0.2% en abril de 2016 respecto del mes anterior, en tanto que la tendencia ciclo registró una tasa de crecimiento interanual de 2.7%, menos dinámica que hace un año.

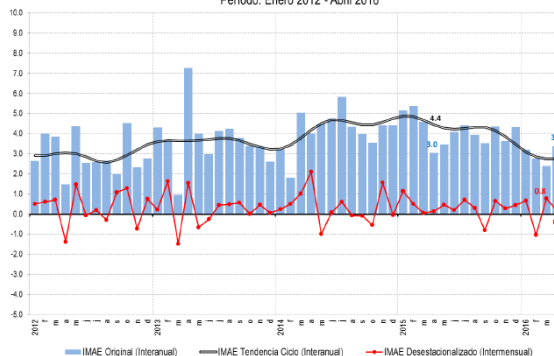

III. Índice de precios al consumidor –IPC-

2.1 IPC Histórico base diciembre 2010

Gráfica 6
mayo-2015 a mayo-2016

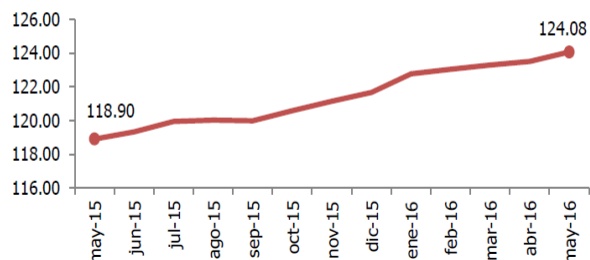

El Índice de Precios al Consumidor a mayo 2016 se ubicó en 124.08, registrando una variación mensual de 0.46%, y con relación a mayo del año anterior la variación fué de 4.36%.

Contenido:

I. Comportamiento de la inflación	1
II. Índice mensual de actividad económica	1
III. Índice de precios al consumidor – IPC-	1
IV. Reservas Monetarias Internaciona-	2
V. Tipo de cambio	2
VI. Ingreso de divisas por remesas familiares	2

IV. Reservas Monetarias Internacionales

En el 2014 la tendencia de las reservas manifestó un comportamiento estable. Al mes de mayo de 2016 se registraron US\$8,549.2 millones un incremento sustancial en US\$798.00 millones con respecto al mes de diciembre de 2015 (US\$7,751.2 millones).

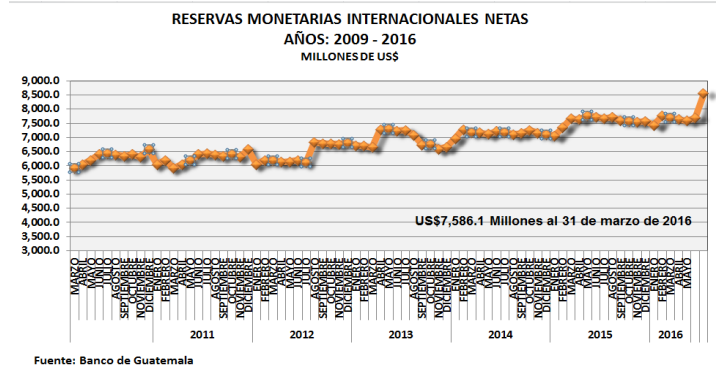

V. Tipo de cambio

A continuación se puede observar el comportamiento del dólar estadounidense con respecto al quetzal. El tipo de cambio comenzó en enero de 2016 con otra tendencia a la de otros años, incluso muy por debajo del observado a finales de enero 2008, Q7.71288 por US\$1. Para finales de mayo de 2016 el tipo de cambio se ubicó en Q7.62571 por US\$1.00.

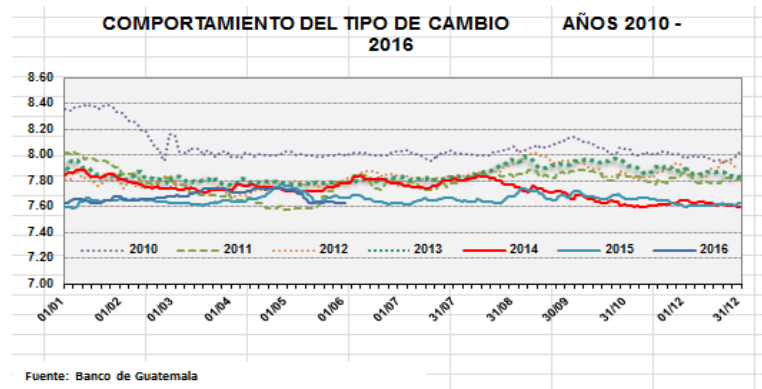

VI. Ingreso de divisas por remesas familiares

Las remesas familiares han registrado un moderado pero constante crecimiento, impulsadas por la mejora del sector laboral en los Estados Unidos de América y el temor por la política migratoria de E.E.U.U. De acuerdo al Banco de Guatemala el crecimiento en las remesas familiares estimado para 2015 sería entre 6.3% y 8.7%. En lo registrado a mayo de 2016, US\$625,300.4 millones, se manifiesta un incremento de 20.49% de este rubro con respecto al mes de mayo de 2015 (US\$518,952.8 millones).

