

# INFORME ECONÓMICO MENSUAL



Volumen No. 44

Guatemala, 31 de agosto 2016.

Análisis Económico de ABG

## I. Comportamiento de

Al 31 de julio de 2016 la Inflación total terminó en 4.62% y la Inflación Subyacente en 1.63%.

La inflación total se ha mantenido por debajo del límite inferior de la meta establecida para el 2015, según los parámetros establecidos para dicha variable; y en cuanto a la inflación subyacente también por debajo de esos límites al ubicarse en 1.63%.

La inflación total (4.62%) sigue manifestando que la actividad económica desde finales del 2014 se reporta constante influida principalmente por la estabilidad en los precios de los materias primas

INFLACIÓN TOTAL Y SUBYACENTE VARIACIÓN INTERANUAL

IPC: BASE DICIEMBRE 2000 = 100 2010 - 2014

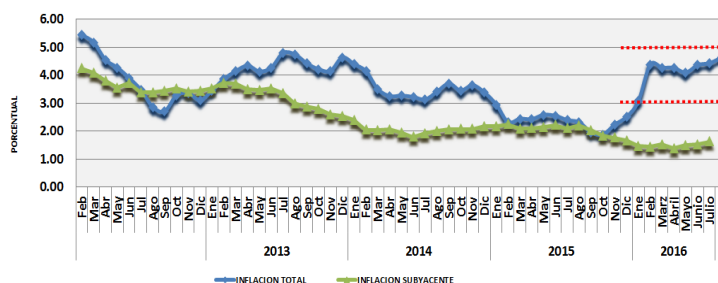

Fuente: Banco de Guatemala

## II. INDICE MENSUAL DE ACTIVIDAD ECONOMICA

Índice Mensual de la Actividad Económica (IMAE) a mayo de 2016

La actividad económica medida por la estimación del IMAE, a junio de 2016, mostró un crecimiento de 3.2% (4.0% en junio de 2015). Dicho resultado se vio impulsado por el comportamiento positivo que experimentaron, principalmente, las actividades económicas siguientes: Intermediación financiera, seguros y actividades auxiliares; Servicios privados; Comercio al por mayor y al por menor; Agricultura, ganadería, caza, silvicultura y pesca; Industrias Manufactureras; y Transporte, almacenamiento y comunicaciones.

La serie desestacionalizada registró una variación de -0.2% en junio de 2016 respecto del mes anterior, en tanto que la tendencia ciclo registró una tasa de crecimiento interanual de 2.7%, menos dinámica que hace un año.

Índice Mensual de la Actividad Económica

Variaciones Porcentuales Interanuales e Intermensuales

Período: Enero 2012 - Junio 2016

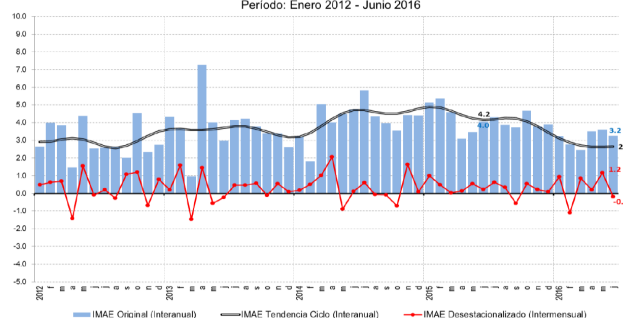

## III. Índice de precios al consumidor –IPC-

### 2.1 IPC Histórico base diciembre 2010

Gráfica 6  
julio-2015 a julio-2016

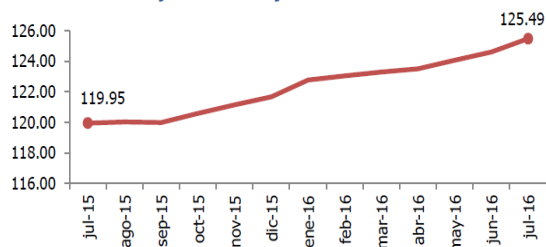

Fuente: Instituto Nacional de Estadística 2016

El Índice de Precios al Consumidor a julio de 2016 se ubicó en 125.49, registrando una variación mensual de 0.69%, y con relación a julio del año anterior la variación fué de 4.62%.

### Contenido:

I. Comportamiento de la inflación	1
II. Índice mensual de actividad económica	1
III. Índice de precios al consumidor –IPC-	1
IV. Reservas Monetarias Internaciona-	2
V. Tipo de cambio	2
VI. Ingreso de divisas por remesas familiares	2
VII. Encuesta De Expectativas Económicas Al Panel De Analistas Privados (EEE)	3

## IV. Reservas Monetarias Internacionales

En el 2014 la tendencia de las reservas manifestó un comportamiento estable. Al mes de julio de 2016 se registraron US\$8,861.0 millones un incremento sustancial en US\$1,109.8 millones con respecto al mes de diciembre de 2015 (US\$7,751.2 millones).

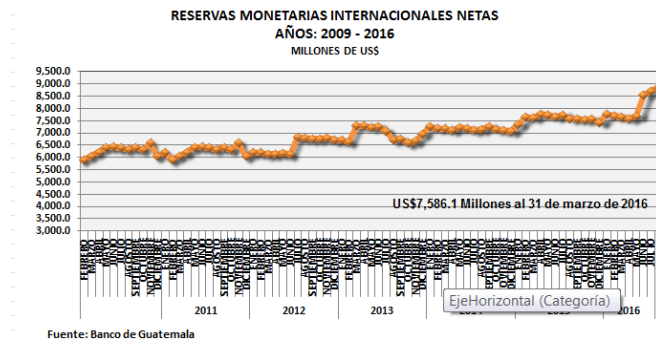

## V. Tipo de cambio

A continuación se puede observar el comportamiento del dólar estadounidense con respecto al quetzal. El tipo de cambio comenzó en enero de 2010 con otra tendencia a la de otros años, incluso muy por debajo del observado a finales de enero 2008, Q7.71288 por US\$1. Para finales de agosto de 2016 el tipo de cambio se ubicó en Q7.55319 por US\$1.00.

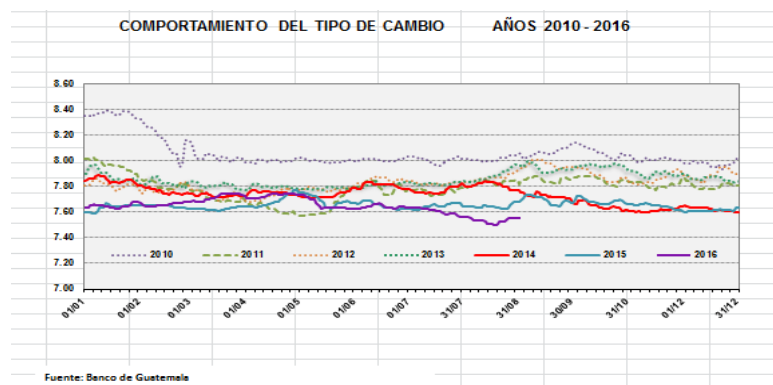

## VI. Ingreso de divisas por remesas familiares

Las remesas familiares han registrado un moderado pero constante crecimiento, impulsadas por la mejora del sector laboral en los Estados Unidos de América y el temor por la política migratoria de E.E.U.U. De acuerdo al Banco de Guatemala el crecimiento en las remesas familiares estimado para 2015 sería entre 6.3% y 8.7%. En lo registrado a julio de 2016, US\$536,121.7 millones, se manifiesta una baja de 6.55% de este rubro con respecto al mes de julio de 2015 (US\$573,714.5 millones).

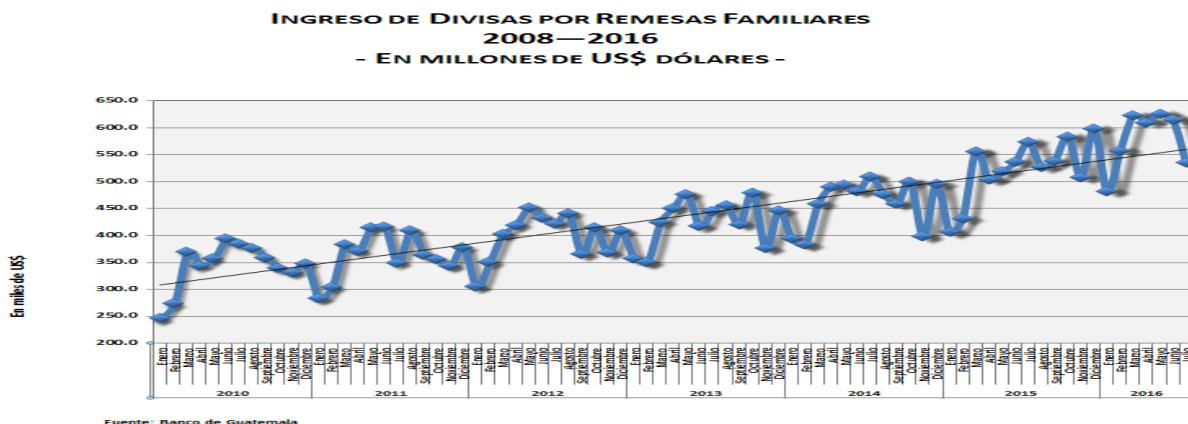

## VII. Encuesta De Expectativas Económicas Al Panel De Analistas Privados (EEE)

Encuesta hecha por el Banco de Guatemala a un grupo de especialistas nacionales, con el objeto de conocer su percepción de la trayectoria futura de algunas variables macroeconómicas importantes:

La primera gráfica sobre inflación el grupo de especialistas estimó un ritmo inflacionario de 4.16% para agosto, 4.20% para septiembre y 4.28% para octubre del 2016 y para diciembre del 2016 y 2017 los analistas proyectan un ritmo inflacionario de 4.49% y 4.54% respectivamente.

Para agosto 2016, el índice de confianza de la actividad económica se situó en 37.5 puntos, inferior en 16.67% con respecto al registrado en julio ( 45 puntos ) y mayor en 73.05% respecto al registrado en agosto de 2015 (21.67 )

Para ver esta información con mas detalle haga clic en el siguiente enlace (<http://www.banguat.gob.gt/PUBLICA/EEI/ARCHIVOS/ENEXI1608.pdf> )

