

INFORME ECONÓMICO MENSUAL



Volumen No. 43

Guatemala, 31 de julio 2016.

Análisis Económico de ABG

I. Comportamiento de la inflación

Al 30 de junio de 2016 la Inflación total terminó en 4.43% y la Inflación Subyacente en 1.52%.

La inflación total se ha mantenido por debajo del límite inferior de la meta establecida para el 2015, según los parámetros establecidos para dicha variable; y en cuanto a la inflación subyacente también por debajo de esos límites al ubicarse en 1.52%.

La inflación total (4.43%) sigue manifestando que la actividad económica desde finales del 2014 se reporta constante influida principalmente por la estabilidad en los precios de los materias primas

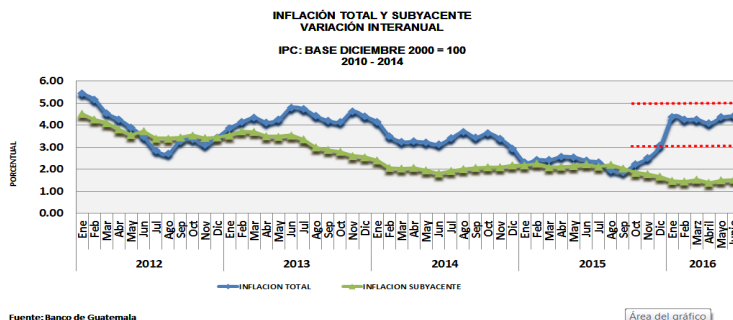

II. INDICE MENSUAL DE ACTIVIDAD ECONOMICA

Índice Mensual de la Actividad Económica (IMAE) a mayo de 2016

La actividad económica medida por la estimación del IMAE, a junio de 2016, mostró un crecimiento de 3.2% (4.0% en junio de 2015). Dicho resultado se vio impulsado por el comportamiento positivo que experimentaron, principalmente, las actividades económicas siguientes: Intermediación financiera, seguros y actividades auxiliares; Servicios privados; Comercio al por mayor y al por menor; Agricultura, ganadería, caza, silvicultura y pesca; Industrias Manufactureras; y Transporte, almacenamiento y comunicaciones.

La serie desestacionalizada registró una variación de -0.2% en junio de 2016 respecto del mes anterior, en tanto que la tendencia ciclo registró una tasa de crecimiento interanual de 2.7%, menos dinámica que hace un año.

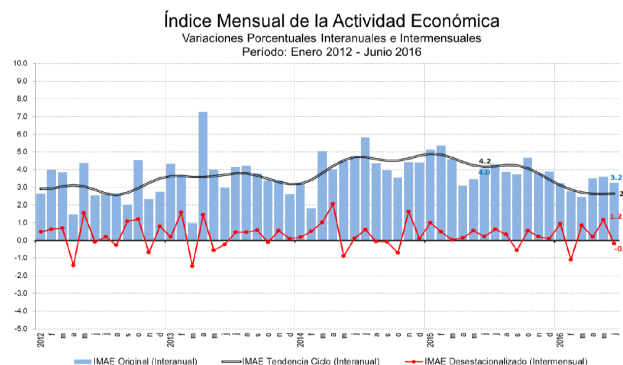

III. Índice de precios al consumidor –IPC-

2.1 IPC Histórico base diciembre 2010

Gráfica 6
junio-2015 a junio-2016

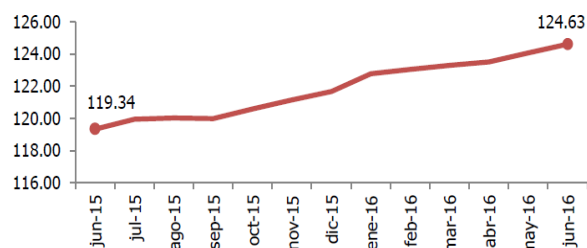

Fuente: Instituto Nacional de Estadística 2016

El Índice de Precios al Consumidor a junio de 2016 se ubicó en 124.63, registrando una variación mensual de 0.44%, y con relación a junio del año anterior la variación fué de 4.43%.

Contenido:

I. Comportamiento de la inflación	1
II. Índice mensual de actividad económica	1
III. Índice de precios al consumidor –IPC-	1
IV. Reservas Monetarias Internacionales	2
V. Tipo de cambio	2
VI. Ingreso de divisas por remesas familiares	2
VII. Encuesta De Expectativas Económicas Al Panel De Analistas Privados (EEE)	3

IV. Reservas Monetarias Internacionales

En el 2014 la tendencia de las reservas manifestó un comportamiento estable. Al mes de julio de 2016 se registraron US\$8,861.0 millones un incremento sustancial en US\$1,109.8 millones con respecto al mes de diciembre de 2015 (US\$7,751.2 millones).

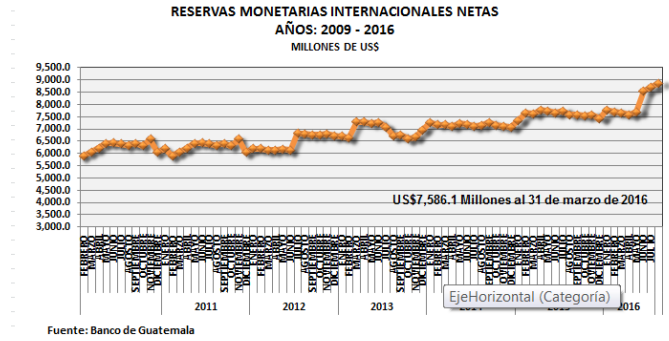

V. Tipo de cambio

A continuación se puede observar el comportamiento del dólar estadounidense con respecto al quetzal. El tipo de cambio comenzó en enero de 2010 con una tendencia a la baja de otros años, incluso muy por debajo del observado a finales de enero 2008, Q7.71288 por US\$1. Para finales de julio de 2016 el tipo de cambio se ubicó en Q7.561 por US\$1.00.

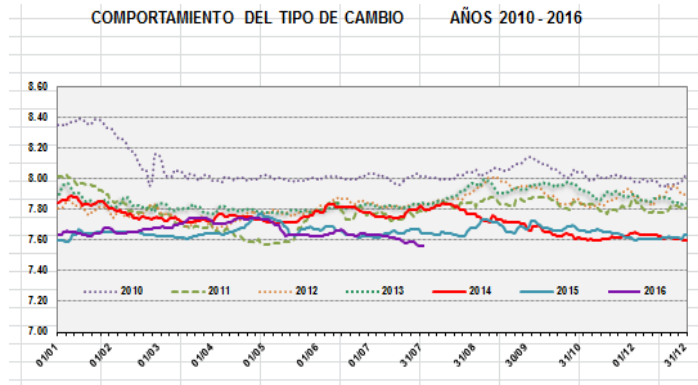

VI. Ingreso de divisas por remesas familiares

Las remesas familiares han registrado un moderado pero constante crecimiento, impulsadas por la mejora del sector laboral en los Estados Unidos de América y el temor por la política migratoria de E.E.U.U. De acuerdo al Banco de Guatemala el crecimiento en las remesas familiares estimado para 2015 sería entre 6.3% y 8.7%. En lo registrado a julio de 2016, US\$536,121.7 millones, se manifiesta una baja de 6.55% de este rubro con respecto al mes de julio de 2015 (US\$573,714.5 millones).

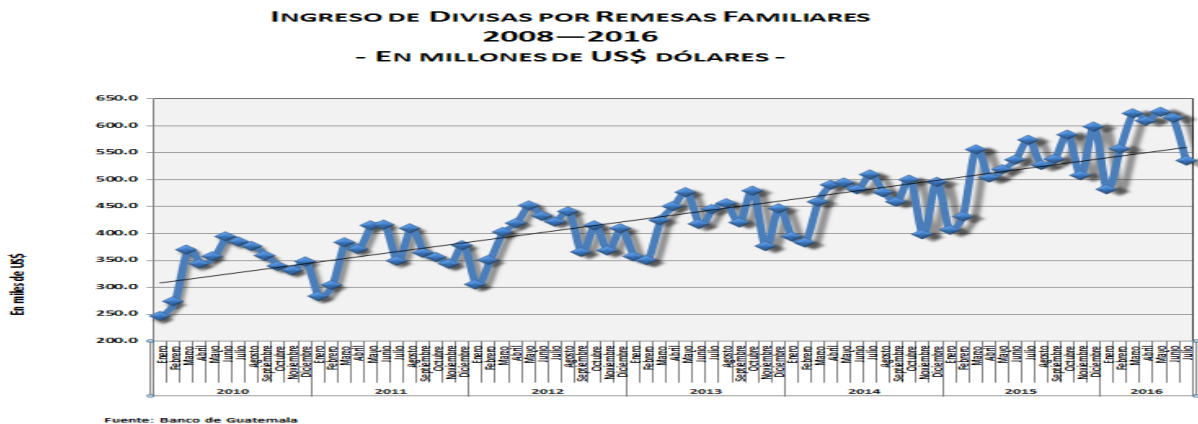

VII. Encuesta De Expectativas Económicas Al Panel De Analistas Privados (EEE)

Encuesta hecha por el Banco de Guatemala a un grupo de especialistas nacionales, con el objeto de conocer su percepción de la trayectoria futura de algunas variables macroeconómicas importantes:

La primera gráfica sobre inflación el grupo de especialistas estimó un ritmo inflacionario de 4.25% para julio, 4.32% para agosto y 4.23% para septiembre del 2016 y para julio del 2017 y 2018 los analistas proyectan un ritmo inflacionario de 4.28% y 4.41% respectivamente.

Para julio 2016 el índice de confianza de la actividad económica se ubico en 45.00 puntos, inferior en 11.59% con respecto al registrado en junio 2016 de 50.90 puntos y mayor en 56.90% con respecto al registrado en julio de 2015 de 28.68 puntos.

Para ver esta información con mas información haga clic en el siguiente enlace (<http://www.banguat.gob.gt/PUBLICA/EEI/ARCHIVOS/ENEXI1607.pdf>) de Banco de Guatemala.

