

INFORME ECONÓMICO MENSUAL



Volumen No. 45

Guatemala, 30 de septiembre 2016.

Análisis Económico de ABG

I. Comportamiento de la inflación

Al 31 de agosto de 2016 la inflación total terminó en 4.74% y la Inflación Subyacente en 1.56%.

La inflación total se ha mantenido por debajo del límite inferior de la meta establecida para el 2015, según los parámetros establecidos para dicha variable; y en cuanto a la inflación subyacente también por debajo de esos límites al ubicarse en 1.56%.

La inflación total (4.74%) sigue manifestando que la actividad económica desde finales del 2014 se reporta constante influida principalmente por la estabilidad en los precios de los materias primas

INFLACIÓN TOTAL Y SUBYACENTE
VARIACIÓN INTERANUAL

IPC: BASE DICIEMBRE 2000 = 100
2010 - 2014

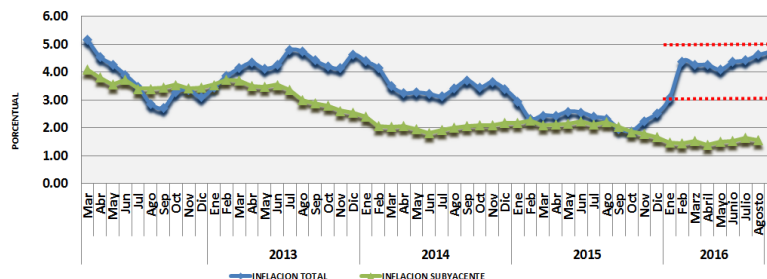

Fuente: Banco de Guatemala

II. INDICE MENSUAL DE ACTIVIDAD ECONOMICA

Índice Mensual de la Actividad Económica (IMAE) a julio de 2016

La actividad económica medida por la estimación del IMAE, a julio de 2016, mostró un crecimiento de 1.7% (4.3% en julio de 2015). El comportamiento descrito, estuvo influenciado por la incidencia positiva que experimentaron, principalmente, las actividades económicas siguientes: Servicios privados; Transporte, almacenamiento y comunicaciones; Comercio al por mayor y al por menor; Industrias Manufactureras; Intermediación financiera, seguros y actividades auxiliares; y Agricultura, ganadería, caza, silvicultura y pesca.

La serie desestacionalizada2 registró una variación de 0.3% en julio de 2016 respecto del mes anterior, en tanto que la tendencia ciclo registró una tasa de crecimiento interanual de 2.5%, menos dinámica que el mismo mes del año previo.

Fuente: Banco de Guatemala

Índice Mensual de la Actividad Económica
Variaciones Porcentuales Interanuales e Intermensuales
Periodo: Enero 2012 - Julio 2016

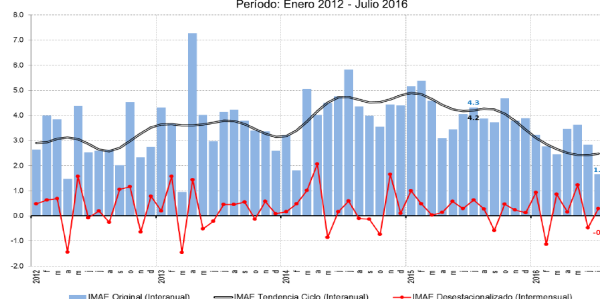

III. Índice de precios al consumidor –IPC-

2.1 IPC Histórico base diciembre 2010

Gráfica 6
agosto-2015 a agosto-2016

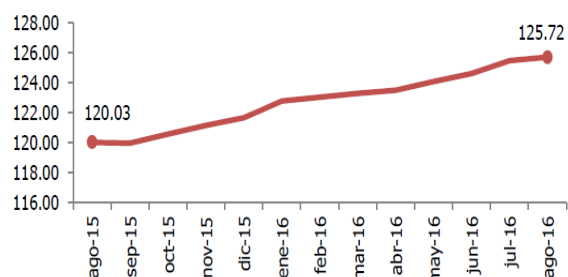

Fuente: Instituto Nacional de Estadística 2016

El Índice de Precios al Consumidor al mes de agosto de 2016 se ubicó en 125.72, registrando una variación mensual de 0.18%, y con relación a agosto del año anterior la variación fué de 4.74%.

Contenido:

I. Comportamiento de la inflación	1
II. Índice mensual de actividad económica	1
III. Índice de precios al consumidor –IPC-	1
IV. Reservas Monetarias Internacionales	2
V. Tipo de cambio	2
VI. Ingreso de divisas por remesas familiares	2
VII. Encuesta De Expectativas Económicas Al Panel De Analistas Privados (EEE)	3

IV. Reservas Monetarias Internacionales

En el 2014 la tendencia de las reservas manifestó un comportamiento estable. Al mes de agosto de 2016 se registraron US\$8, 919.3 millones un incremento sustancial en US\$1,168.1 millones con respecto al mes de diciembre de 2015 (US\$7,751.2 millones).

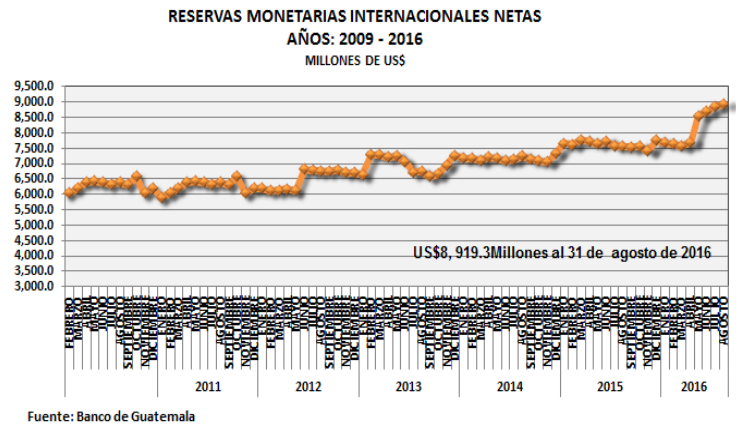

V. Tipo de cambio

A continuación se puede observar el comportamiento del dólar estadounidense con respecto al quetzal. El tipo de cambio comenzó en enero de 2010 con otra tendencia a la de otros años, incluso muy por debajo del observado a finales de enero 2008, Q7.71288 por US\$1. Para finales de septiembre de 2016 el tipo de cambio se ubicó en Q7.52067 por US\$1.00.

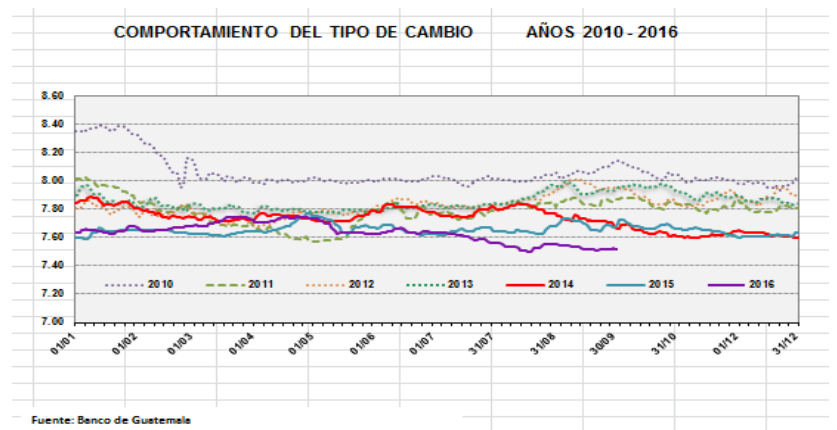

VI. Ingreso de divisas por remesas familiares

Las remesas familiares han registrado un moderado pero constante crecimiento, impulsadas por la mejora del sector laboral en los Estados Unidos de América y el temor por la política migratoria de E.E.U.U. De acuerdo al Banco de Guatemala el crecimiento en las remesas familiares estimado para 2016 sería entre 10% y 14%. En lo registrado a agosto de 2016, US\$ 619,225.4 millones, se manifiesta una baja de 6.55% de este rubro con respecto al mes de agosto de 2015 (US\$ 527,340.1 millones).

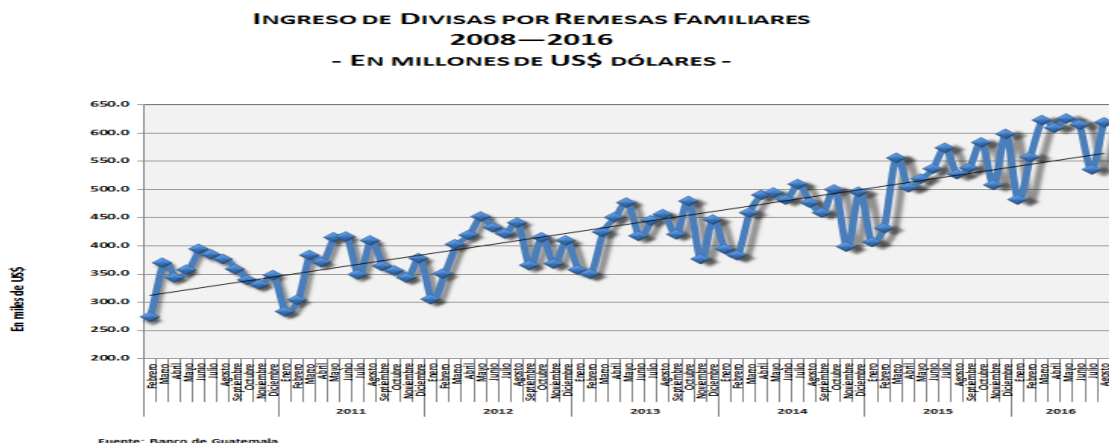

VII. Encuesta De Expectativas Económicas Al Panel De Analistas Privados (EEE)

Encuesta hecha por el Banco de Guatemala a un grupo de especialistas nacionales, con el objeto de conocer su percepción de la trayectoria futura de algunas variables macroeconómicas importantes:

La primera gráfica sobre inflación el grupo de especialistas estimó un ritmo inflacionario de 4.40% para septiembre, 4.36% para octubre y 4.37% para noviembre del 2016 y para diciembre del 2016 y 2017 los analistas proyectan un ritmo inflacionario de 4.47% y 4.46% respectivamente.

Para septiembre 2016, el índice de confianza de la actividad económica se situó en 38.89 puntos, mayor en 3.71% con respecto al registrado en agosto (37.5 puntos) y menor en 16.67% respecto al registrado en septiembre de 2015 (46.67).

Para ver esta información con mas detalle haga clic en el siguiente enlace (<http://www.banguat.gov.gt/PUBLICA/EEI/ARCHIVOS/ENEXI1609.pdf>)

